

Séminaire 2011 de l'Observatoire Hommes-Milieus du bassin minier de Provence
Gardanne, 30 juin 2011

**Structuration historique des territoires agglomérés
et recensement urbain et architectural
A propos de la recherche engagée en 2009-2010**

Thierry Lochard,
Laboratoire INAMA
ENSA Marseille

La structuration historique des territoires agglomérés

Les grandes composantes

- Les contraintes géographiques
- Le réseau de communication
- Le parcellaire
- Secteurs urbains, quartiers, trame monumentale
- Les zones d'activité



Le recensement architectural et urbain

Identification et étude

Les catégories architecturales et urbaines

Les relations entre les éléments urbains et architecturaux

- relations topographiques

- relations qualitatives ou d'analyse

- relations de comparaison

- relations documentaires et de hiérarchie



La démarche

La longue durée ?

Les échelles

L'évaluation patrimoniale ?

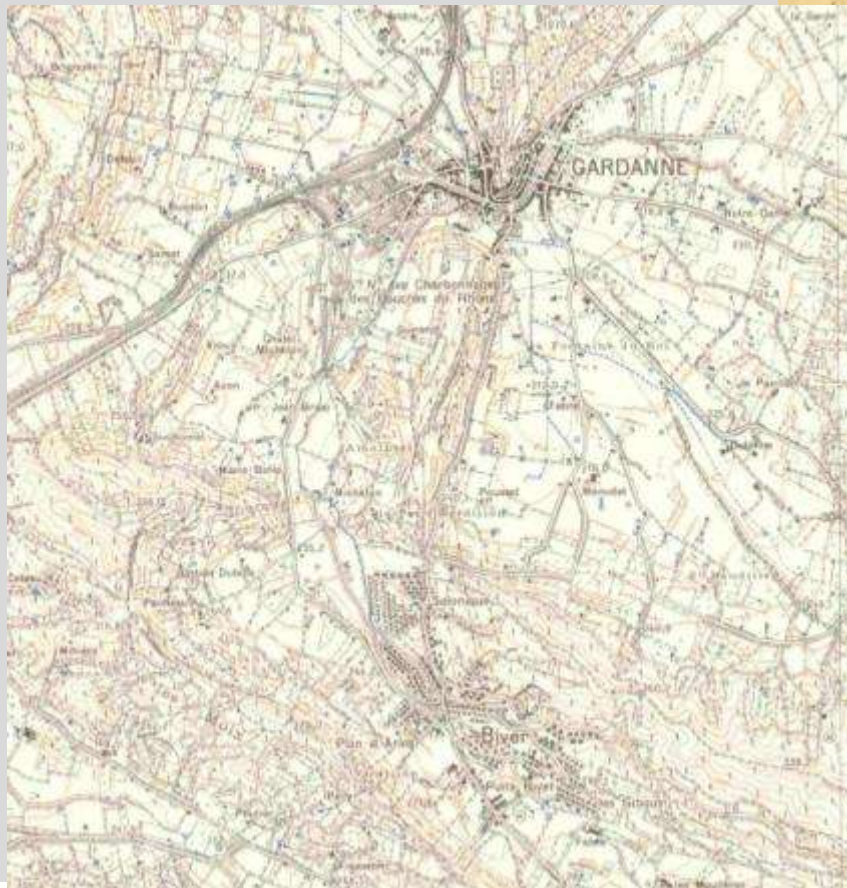

Carte de Cassini. Feuille Aix (n° 123), par Langelay, 1778

Cadastre napoléonien de la commune de Gardanne.
Section E de la ville, s.d. [1834] (A.D. 13 : 3 P 869)

" AIX N° 5 ", carte IGN (1/20 000e), 1935
(Université de Provence, Cartothèque de l'UFR de Géographie)

La démarche

La longue durée ?
Les échelles
L'évaluation patrimoniale ?

Recherches documentaires
Terrain d'étude



Un système d'informations localisées

La documentation figurée
 Les dépouillements bibliographiques et archivistiques
 L'analyse « exploratoire »



Eglise du Sacré-Coeur	1925		
Sondage (S) Biver			
Eglise Saint-Pierre	1822		
Sondage (S)	1823		
Construction du clocher actuel de l'église Saint-Pierre	1774		
Sondage (S)			
Démolition de l'église Saint-Pierre	1803		
Sondage (S)	1802		
Construction de l'église Sainte-Marie	1805		
Sondage (S) Soudouard-Berninger			
Ancien cimetière de l'église Saint-Pierre	1844		
Sondage (S)	1827		
	1867		
	1874		
	1920		



- ...
- Démolition de l'église Saint-Pierre, 1903 ?
- Construction de l'église du Sacré-Coeur, 1925
- ...
- Cimetière (troisième agrandissement), 1947
- Cimetière (quatrième agrandissement), 1982
- Ancien Hôtel de Ville disparu, place Ferrer, 1834, 1838
- Ancien Hôtel de Ville disparu, Traverse de la Mairie, 1842, 1907
- Projet de Cité administrative, 1958, 1967
- Cité administrative, 1967
- Projet d'hôtel de ville, 1838, 1842
- Nouvel Hôtel de ville, 1907
- Hôtel des Postes, 1969
- Groupe scolaire de l'avenue de Toulon, 1957
- Maison du Peuple, 1939
- ...
- Copropriété Beausoleil, 1959
- HLM des Angles, 1954
- HLM Véline I, 1961
- HLM Véline II, 2003
- Copropriété Véline, 1969
- ...
- Cité Bompertuis (dit Bompertuis Vieux), 1928
- Cité Bompertuis Neuf 1ère tranche, 1947
- Cité Bompertuis Neuf 2e tranche, 1960
- Cité Bompertuis Neuf 3e tranche, 1968
- ...
- Lotissement Hameaux de Biver, 1978
- Lotissement HBP Cauvet, 1971
- Lotissement HBP Le Ribas, 1960
- Lotissement HBP Saint-Pierre, 1971
- ...
- Boulevard Sud (prolongement phase 2), 1993
- Boulevard Sud (prolongement phase 3), 1994
- Chemin du cimetière, 1886
- Cours de la République (ancienne route), 1842, 1973
- Cours Forbin (ancienne route) 1842, 1973





Nos chantiers

Grands projets

Déplacements

Patrimoine

Hydraulique

Trame verte et bleue

Observation

Eco-aménagement

International

Patrimoine

Découvrez l'Atlas patrimonial interactif



Edito

"Voilà près de 10 ans, la Mission Bassin Minier Nord - Pas-de-Calais se mettait en place dans le cadre du volet "après-mine" du Contrat de Plan Etat-Région 2000-2006. Ses partenaires lui ont renouvelé leur confiance pour la durée du Contrat de Projet 2007-2012. Pendant toute cette période, la MBM, portée par l'ensemble de ses partenaires, a accompagné la restructuration urbaine, sociale, économique et écologique de l'ancien pays minier.

Les inventaires de la Mission Bassin minier du Nord-Pas de Calais

The screenshot shows a web browser window displaying the 'Atlas Patrimoines' website. The browser's address bar shows the URL: <http://www.atlas-patrimoines-bassin-minier.org/atlas-interactif.php>. The website header includes the logo for 'mission bassin minier NORD - PAS DE CALAIS Atlas Patrimoines' and a navigation menu with links for 'Présentation', 'Méthodologie', 'Champs de recherche', 'Territoires', 'Partenaires', and 'Téléchargement'. A search bar with the text 'Rechercher' and an 'ok' button is located in the top right corner. The main content area features a map of the Nord-Pas de Calais region, densely populated with small, multi-colored icons representing heritage sites. A text box above the map reads 'Visualiser la fiche détaillée en cliquant sur un pictogramme.' On the left side, a sidebar menu is open, titled 'Patrimoine minier et sidérurgique', and lists various categories: 'Patrimoine Minier', 'Cadre de vie', 'Habitat minier', 'Maison d'ingénieur ou d'employé', 'Cité jardin', 'Cité moderne', 'Cité pavillonnaire', 'Coron', 'Site lié à l'exploitation', and 'Patrimoine Sidérurgique'. The 'Coron' category is currently selected and highlighted.





Le péri-urbain, la « ville-territoire »....

Des questionnements nouveaux

Les métaphores du « palimpseste » et de « l'hyper-ville »

Corboz, André, « Le territoire comme palimpseste » (*Diogène*, 1983), *Le territoire comme palimpseste et autres essais*, Besançon : Les Editions de l'Imprimeur, 2001, p. 87,

et « La Suisse comme hyperville », *Le visiteur*, 2000, n° 6, p. 123.

Egalement MAROT, Sébastien, « Du paysage à l'hyperpaysage », dans *Pour une poétique du détour : rencontre autour d'André Corboz*, sous la dir. de Catherine Maumi, Paris : Editions de la Villette, 2010.

« ... il ne suffit pas d'épeler le territoire pour savoir le lire
(car, le plus souvent, la trace ne dit rien sur ses propres causes) ... »

Corboz, André, « Le dessous des cartes »,

dans *Atlas du territoire genevois : permanences et modifications cadastrales aux XIXe et XXe siècles*,

Département des travaux publics du canton de Genève,

Service des monuments et des sites,

Chêne-Bourg Genève (Suisse) : Georg Editeur SA, 1993, p. 6.



« Le territoire de la mine »

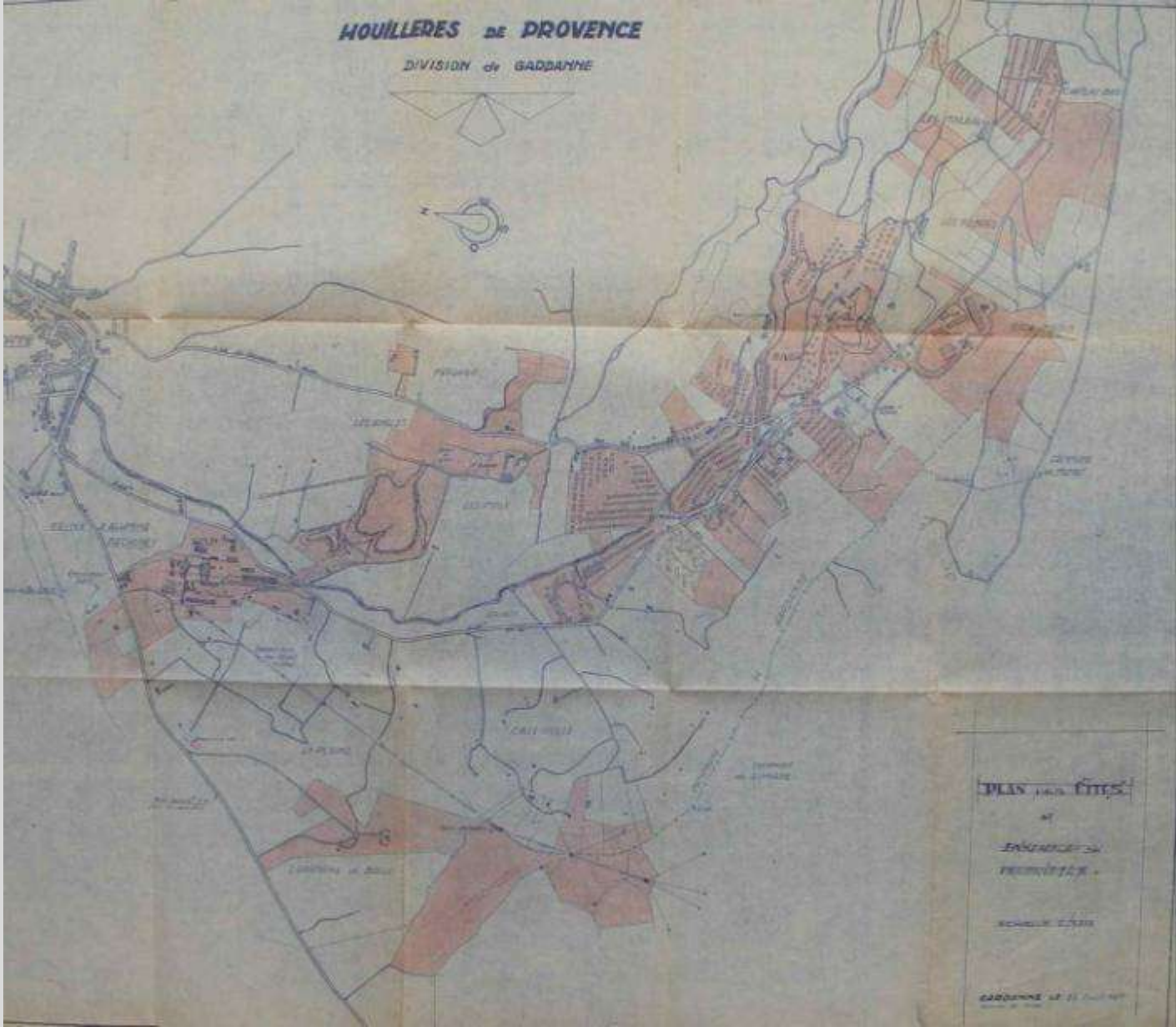

« Houillères de Provence. Division de Gardanne. Plan des cités et ensemble des propriétés », 23 août 1957 (A.D. 13 : 1 ETP 651)

« Le territoire de la mine »

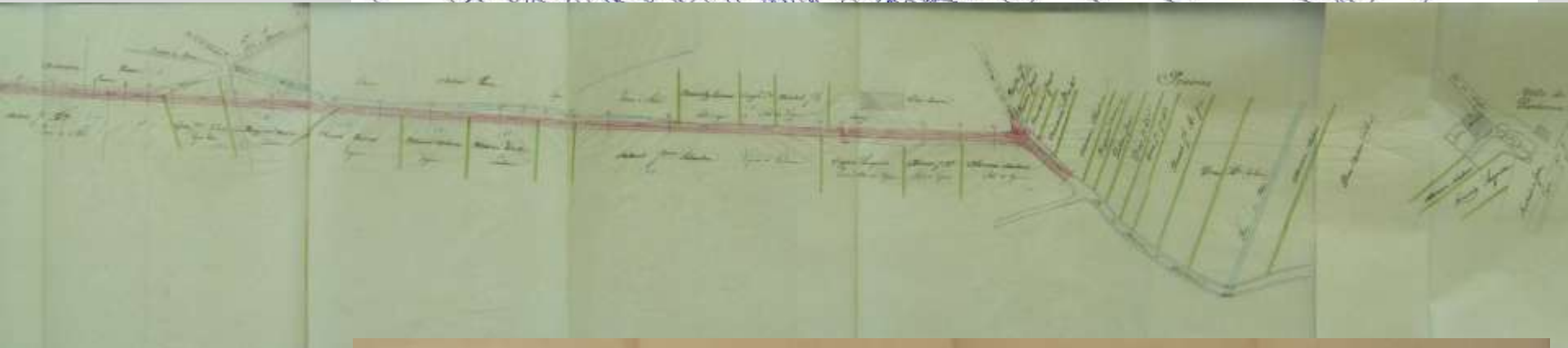
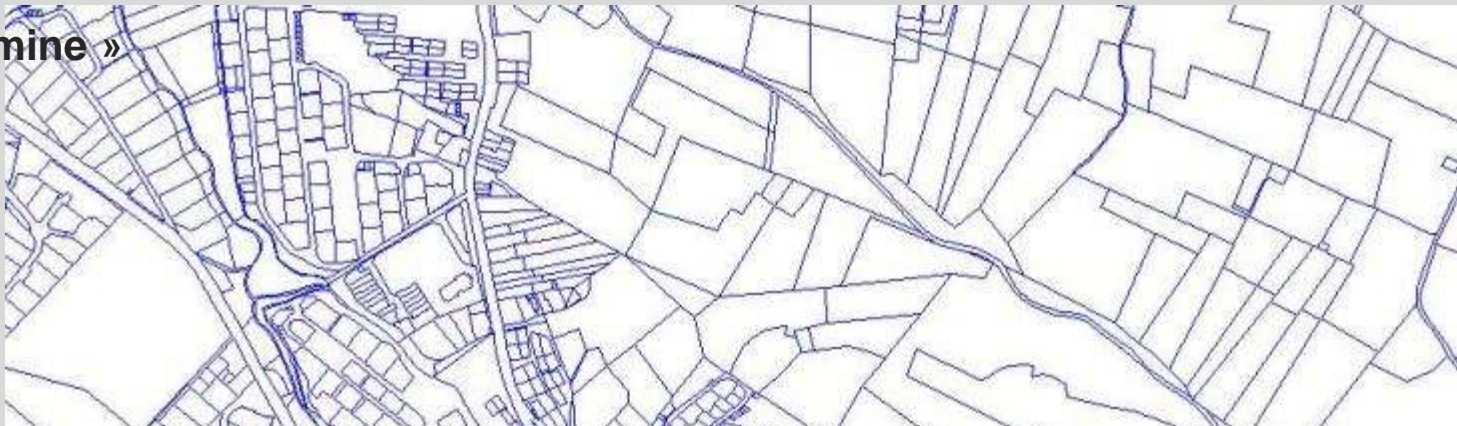

Routes et chemins au XIXe siècle

« Canton de Gardanne »
[Etat des chemins vicinaux et carraires].
Carte, 1876 (BM Marseille : SGc728).



Tableau Général
Des Chemins Vicinaux de la Commune de Gardanne pris en location
en date du 20 Juillet 1876

N°	Nom	Designation			Longueur en mètres	L'argent payé en mètres	L'argent payé en mètres
		Point de départ	Point de destination	Point de destination			
1	Chemin de Bouc	Bouc	Gardanne	1800	6	15	
2	Chemin de Cabrières	Cabrières	Gardanne	1800	6	15	
3	Chemin de Gardanne	Gardanne	Gardanne	1800	6	15	
4	Chemin de Les Pennes	Les Pennes	Gardanne	1800	6	15	
5	Chemin de Mindt	Mindt	Gardanne	1800	6	15	
6	Chemin de Septèmes	Septèmes	Gardanne	1800	6	15	
7	Chemin de Sintiane	Sintiane	Gardanne	1800	6	15	
8	Chemin de Bouc	Bouc	Gardanne	1800	6	15	
9	Chemin de Cabrières	Cabrières	Gardanne	1800	6	15	

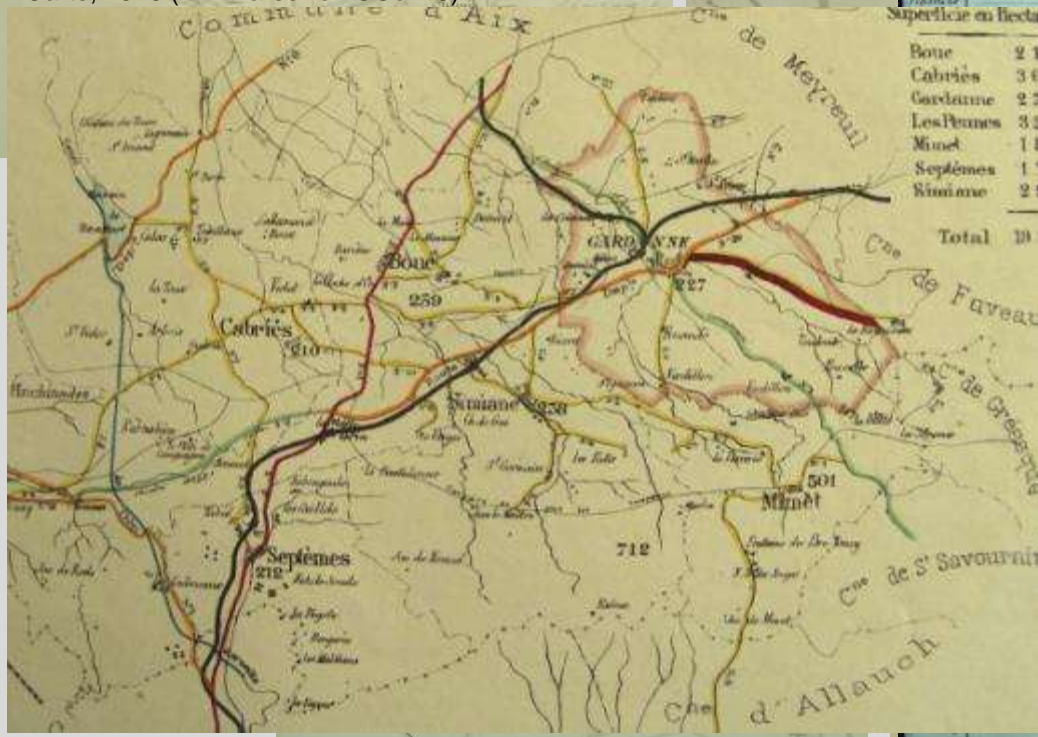

Ancienne route de Marseille à Trets (RD6 actuelle)

Etat en 1834



Ancien chemin vicinal de Grande communication n° 7 (RD6 actuelle)

Contournement le long du ruisseau Saint-Pierre,
1838-1840 ?

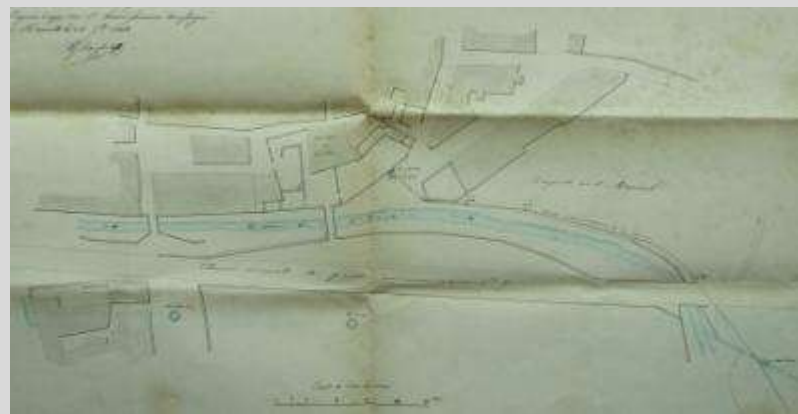

Ancien chemin vicinal de Grande communication n° 7 (RD6 actuelle)

Nouveau boulevard (boulevard Carnot actuel)
et contournement des faubourgs de Marseille et de Geydan,
1844-vers 1860 ?

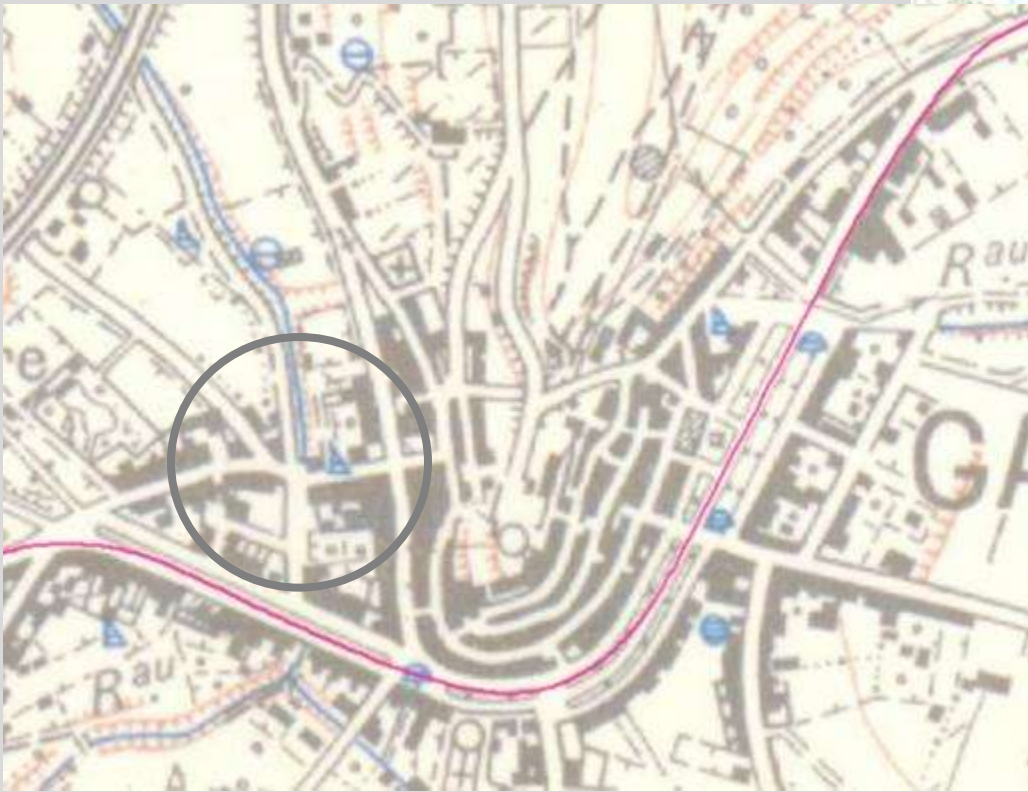

" Ligne n° 7 [Traverse de Gardanne]. Plan d'alignement et de redressement ",
par Gentet ?, 30 mai 1846 (A.D. 13 : 8 O 46/3).

La « métropolisation » RD6 (nouveau tracé La Malle-Gardanne)

Vers 1960 ?

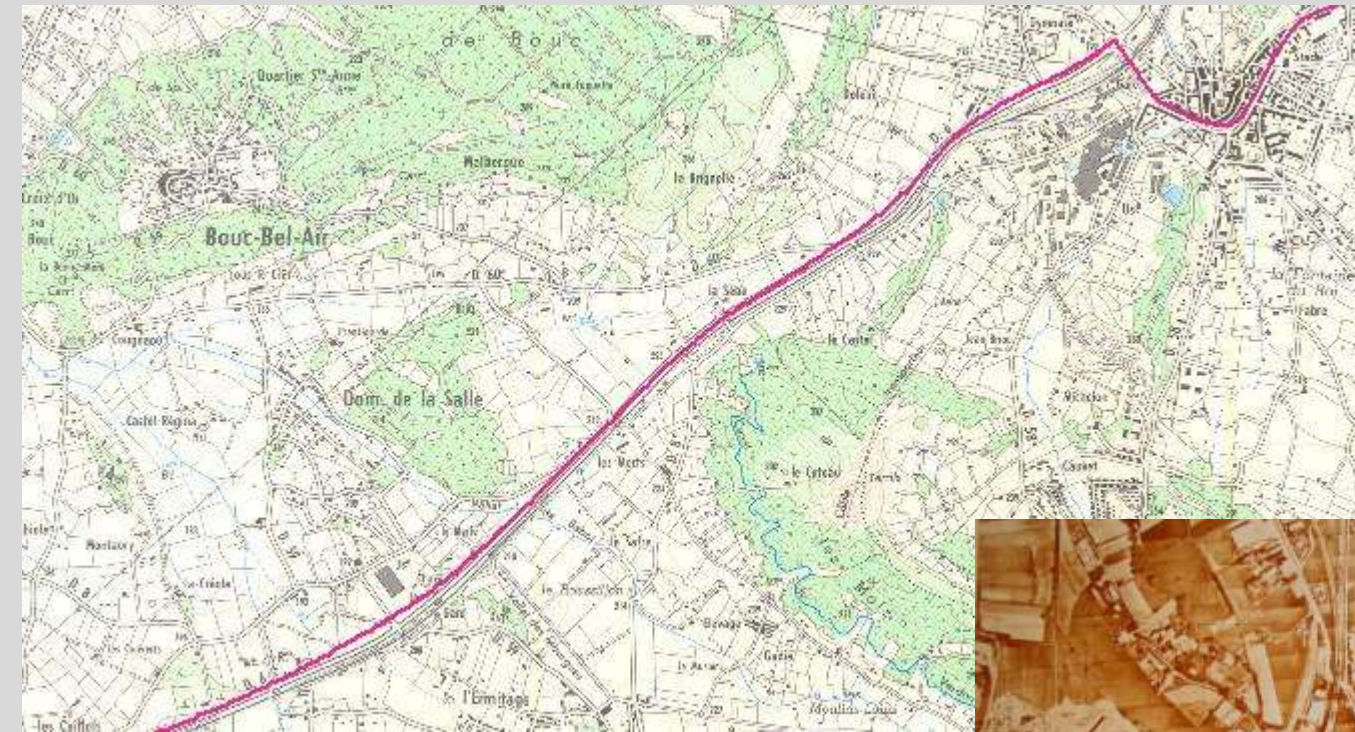

La « métropolisation » RD6 (contournement nord de Gardanne)

1973



La « métropolisation » RD6

Entrée dans la ville
Rond-Point des Phocéens



La « métropolisation »

L'extension urbaine



La « métropolisation »

L'extension urbaine

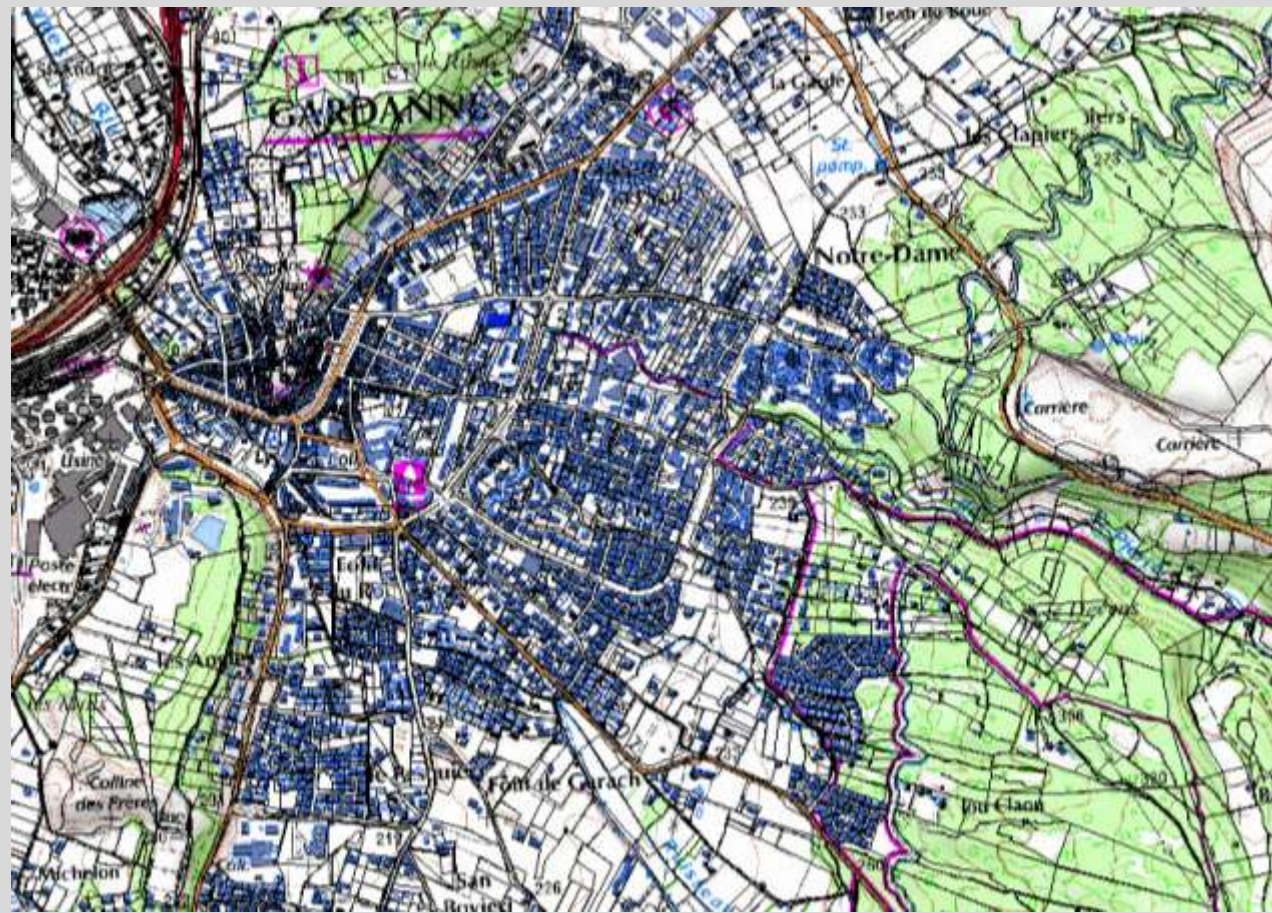

La « métropolisation »

La question patrimoniale



Carte IGN 1935

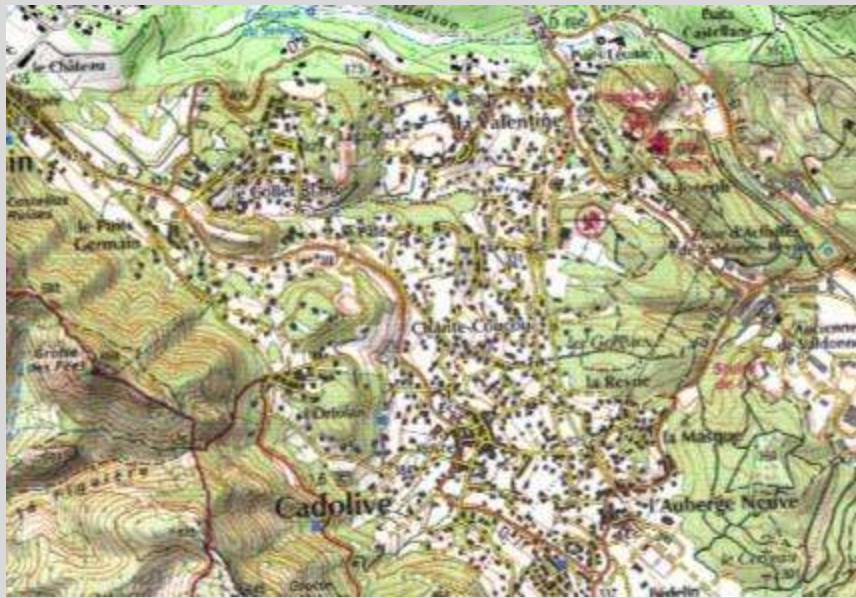

Carte IGN 2005

La « métropolisation »

La question patrimoniale



Recensement architectural et urbain

Le « centre élargi » de Gardanne

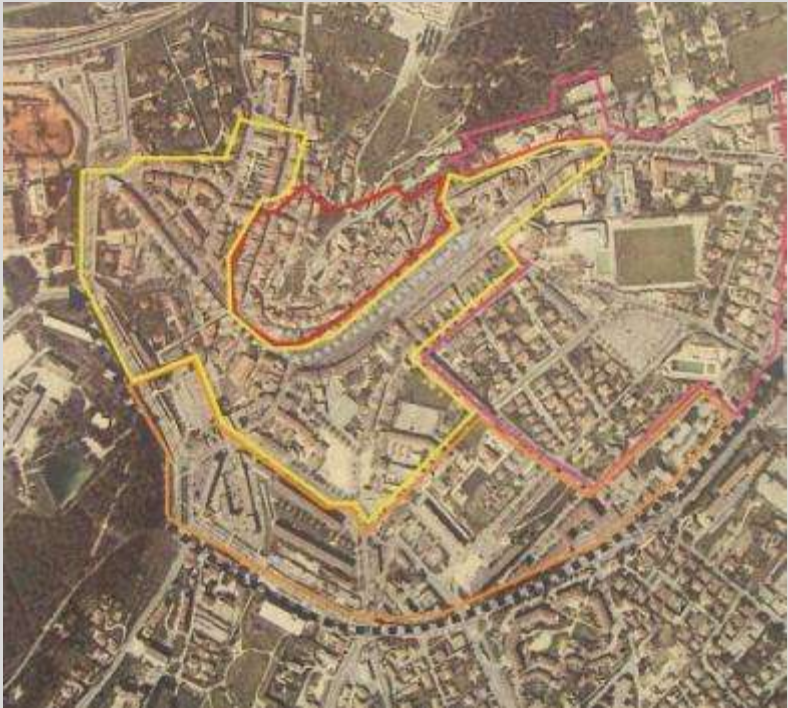

Ville de Gardanne. PLU 2010
Rapport de présentation, p. 58 :
vieille ville,
faubourgs,
ensembles collectifs,
extensions modernes du centre ville,
le Cours,
le Boulevard urbain

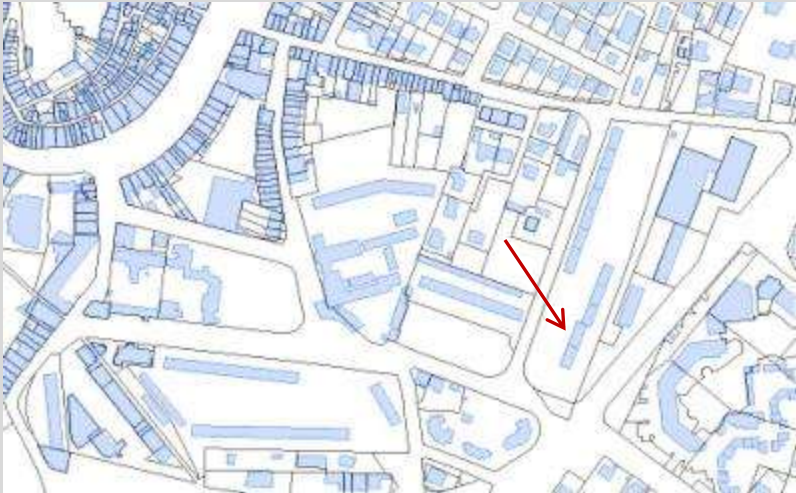

Recensement architectural et urbain

Le « centre élargi » de Gardanne
Restitution du parcellaire ancien



Recensement architectural et urbain

Le « centre élargi » de Gardanne



Les cités minières

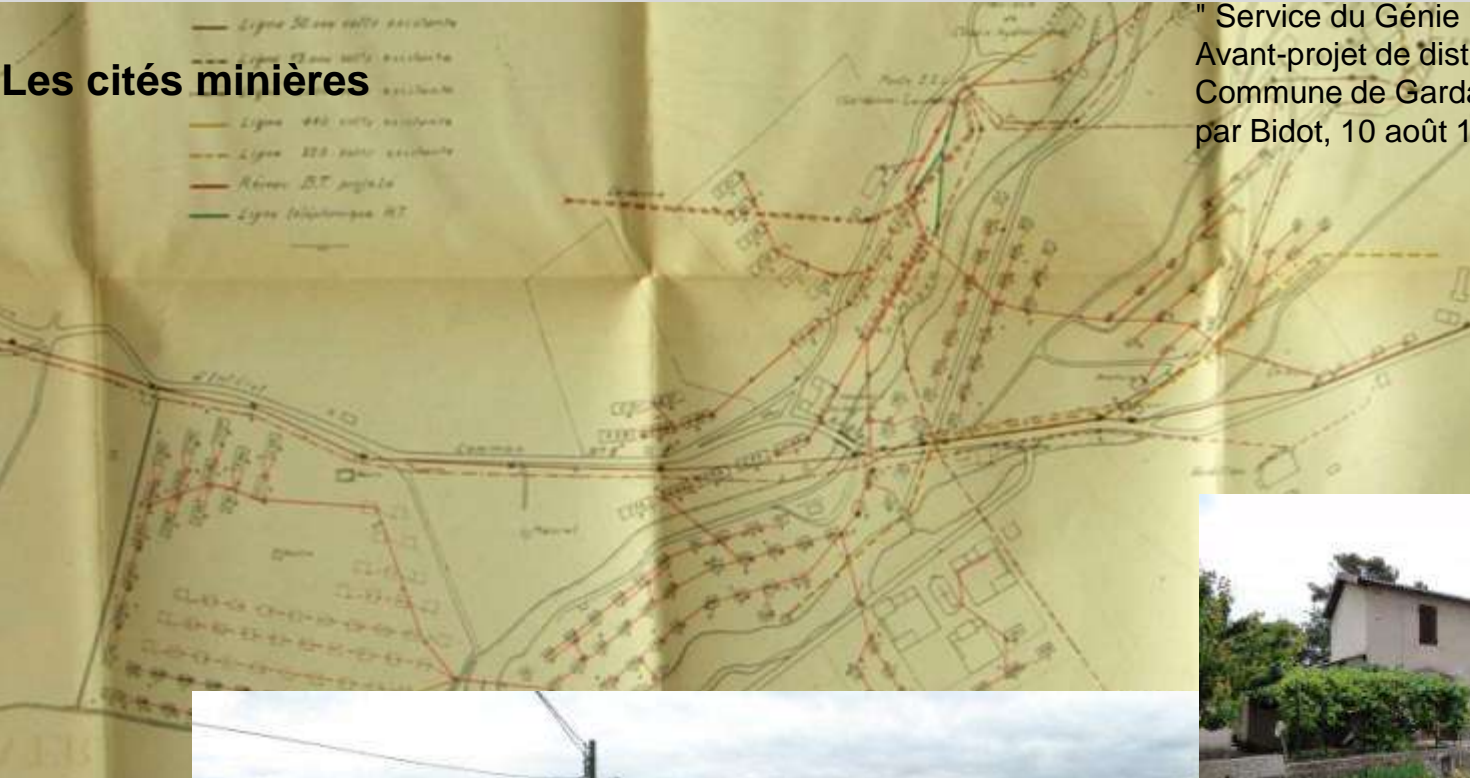

" Service du Génie Rural.
Avant-projet de distribution d'Énergie Électrique.
Commune de Gardanne. Cité Puits Biver ",
par Bidot, 10 août 1928 (A.D. 13 : 3 O 44/13).

